豪華絢爛2万発

隅田川花火大会

【青年部部長・田邉敬吾】

七月三一日(土)青年部主催『隅田川花火大会観覧会』を墨田支部屋上にて開催しました。今回は組合員・家族と青年部員を含めて六四名で二万発の花火を楽しみました。

今年は、去年の土建しんぶんで花火大会の記事を読んで興味を持った方や、群長から誘われて来た方など、初めて参加した組合員・家族が多く、「花火まで距離が近いので、音も楽しめた」「美味しい生ビールに花火の組み合わせはやっぱり最高！」と、大好評でした。

来年も開催しますので、家族や組合の仲間を誘って、皆さん是非、ご参加ください。

求人情報

鍵工
（3818）5266
京島1―36―3

KTロックサービス事務員（PC処理）
（3634）0960
両国1―18―9―602

㈲TYクリーンサービス
電気工事・設備
（3614）8461
墨田3―41―19

㈲シダラ技研
電工
（3617）6857

立花3―9―3
東京電気工業㈱
とび
（3611）1935

東向島2―40―6
㈲古井組
企画・営業
（3613）2834

八広5―25―4
㈱五十嵐繁勝工務店
とび
（3618）1382

八広2―54―15―202
藤浪工業
とび
（6657）3427

八広3―1―2―903
新東亜工業
とび
（5610）7378

向島4―21―8―1F
㈲半田総業
サイディング
090―1656―5031

立花5―2―4―402
野口
とび
（6657）2622

押上3―22―3
英傑
左官
職長・衛生管理資格有り
（3619）4338
吉原　和秀

安全が優先

Uさん＝マンション内装工事において、住戸に取り付ける扉を作業場にて制作中、棚に置いてある部材を取ろうとした際に、脚立から落ちて左足を骨折。

Kさん＝木造住宅改修工事において、合板を丸ノコで切断している際に、誤って左手親指に丸ノコが接触し負傷。

拡大状況表

分会	本所第一	本所第二	八広	押上	ひきふね	文花	立花第一	墨田	立花第二	直属	転入・転出	合計
拡大	8	0	3	0	2	0	0	1	1	3	転入	20
脱退	6	1	6	3	9	7	4	2	6	10	2	56
増減	2	-1	-3	-3	-7	-7	-4	-1	-5	-7	転出	-36
人数	329	206	296	182	536	129	181	364	351	643	2	3217

頭の体操効果 クロスワードパズル

《解き方》「汗」は「アセ」または「カン」と読んでください。二重ワクの6文字をうまくならべると言葉ができます。それが答えです。答えのヒント・中の絵。

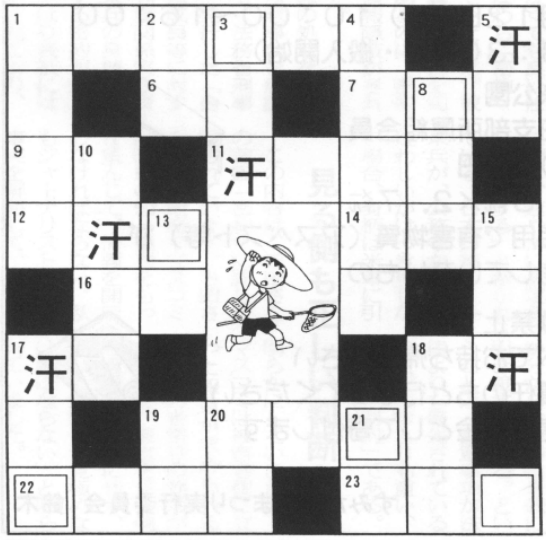

1 ――ヨコのカギ――
1 なんでもかんでも5%とられる
6 ……の光は七光
7 堤防の修理などに使う砂を入れたふくろ
9 ミーン、ミーン
11 ……になって仕事をする
12 政党など、組織や団体が、主張や宣伝をするために発行している新聞
14 月も星も出ていない、まっくらな夜
16 競売です
17 …保険、…裁判所
18 湯をわかす道具

19 ネックレス
22 手紙の追って書き、二伸
23 鼻の先の左右のふくらみ

――タテのカギ――
1 血縁関係の人たち
2 ……心あれば水心
3 おそれいったり、こわかったりしたときに出るつめたく感じる汗
4 調子にのってやりすぎ、失敗すること
5 中国の三国時代の武将で、張飛らと活躍した
8 ……に腕押しまだできり上がっていない
10 ……私欲をはかる悪徳政治家
13 あてずっぽう
15 野鳥の生態を…する目の…に困るシーンだんごにして刺してある
18 ……詰のジュース
20 「雑魚」の読み方は？
21

答え「五月雨」（サミダレ）

当選者&答・応募十五通
川野　真治　さん
土屋　健　さん
山田　豊子　さん
中居　清美　さん
佐藤　孝雄　さん

クロスワードパズルの答が分かった方は、答・名前・住所・土建しんぶんの感想をご記入の上、20日までに葉書又はE―mailでご応募ください。抽選で5名の方に図書カードをプレゼントします。
〒131―0032 墨田区東向島2―11―13
東京土建墨田支部「土建しんぶん」係
E-Mail：info@doken-sumida.org

携帯電話で仕事情報

携帯電話で閲覧できる、東京土建モバイル版ホームページから求人情報へアクセスできます。左のQRコードをカメラ付携帯電話のバーコードリーダーで読み取り、求人情報コーナーへ。求職中の方は、ぜひ一度ご覧下さい。

QRコード

ホームページや組合機関紙へ求人情報掲載希望の方は、組合までご連絡下さい。

パソコンからは東京土建HPへアクセス！
http://www.tokyo-doken.or.jp

東京土建墨田支部ホームページ
『東京土建墨田支部』でクリック
東京土建墨田支部　検
http://www.doken-sumida.org/

みんなのたすけあい

―今月の給付より―

共済事由	件数	金額
疾病見舞金	12件	2,331,000
死亡弔慰金	6件	260,000
結婚・出産等祝金	6件	240,000
合計	24件	2,831,000

無料法律相談

仕事のトラブル・家族のなやみごとなど、法律上の問題ならなんでも弁護士が相談にのってくれます。
●毎月第三金曜日　●午後一時
●組合事務所相談室